

ระเบียบวาระการประชุมวิชาการประจำเดือนเจ้าหน้าที่สาธารณสุขอำเภอศรีเมืองใหม่
ครั้งที่ ๑/๒๕๖๓ วันที่ ๘ มกราคม ๒๕๖๓ เวลา ๑๓.๓๐ น.
ณ ห้องประชุมสำนักงานสาธารณสุขอำเภอศรีเมืองใหม่

วาระก่อนประชุม

วาระที่ ๑ เรื่องที่ประธานแจ้งให้ทราบ

-ขอขอบคุณ ที่ร่วมกิจกรรมอำเภอศรีเมืองใหม่จัดในเดือน ธันวาคม ๒๕๖๒ ที่ผ่านมา ตามไฟล์ [ระเบียบการประชุมหัวหน้าส่วนราชการ.jpg](#)

-ข้าราชการย้ายมาดำรงตำแหน่งใหม่ นายเชวลิต ถิ่นทัพไทย เจ้าพนักงานธุรการปฏิบัติการ สำนักงานเกษตรอำเภอ / นางสาวสุกัญญา ชุกกลิ่น นักวิชาการส่งเสริมการเกษตรปฏิบัติการ สำนักงานเกษตรอำเภอศรีเมืองใหม่

-ข้าราชการที่ย้ายออก นายทวีชัย พิมพ์เพียง ตำแหน่งปลัดอำเภอ(เจ้าพนักงานปกครองปฏิบัติการ) ย้ายไปอำเภอตาลสุม / นายวุฒิชัย ระดาพันธ์ ตำแหน่ง พัฒนาการ ย้ายไปอำเภอตระการพืชผล

-กำหนดการรับบริจาคโลหิตในวันพฤหัสบดีที่ ๑๓ กุมภาพันธ์ ๒๕๖๓ ณ หอประชุมอำเภอศรีเมืองใหม่

ระเบียบวาระที่ ๒ เรื่องติดตามจากการประชุมครั้งที่แล้ว

ระเบียบวาระที่ ๓ เรื่องติดตาม และ รับรองรายงานการประชุม ครั้งที่แล้ว ([ดูรายละเอียดตามไฟล์แนบ](#))

ระเบียบวาระที่ ๔ เรื่องจากกลุ่มงานสำนักงานสาธารณสุขอำเภอศรีเมืองใหม่

๔.๑ กลุ่มงานบริหารทั่วไป

๑.การมอบอำนาจของผู้ว่าราชการจังหวัดอุบลราชธานี ตามคำสั่งจังหวัดอุบลราชธานี ที่ ๗/๒๕๖๓ ลงวันที่ ๒ มกราคม ๒๕๖๓ แจ้งหัวหน้าหน่วยงานทุกแห่งถือปฏิบัติตามคำสั่ง ตามไฟล์ [ผู้ว่ามอบอำนาจ๒๓.๖๓.pdf](#)

๒.ขอความร่วมมือสำรวจการอบรมหลักสูตรผู้บริหาร ผบต./ผบก/อื่นๆ ของ สสอ.,ผช.สสอ. ผอ.รพ.สต.,หัวหน้าฝ่าย(ขรก.) กรอกแบบสำรวจค่า QR code Google Form ตามไฟล์ [QRสำรวจอบรม.jpg](#)

๓.QOF๖๓ จำนวน ๑๒ ข้อ ผลการดำเนินงาน ตามลิงค์

เว็บ QOF๖๓ http://203.157.166.27/cockpit62/amphur2.php?sl_grpstg=5&hur=3402

HDC๖๓ ตามลิงค์ https://ubn.hdc.moph.go.th/hdc/main/index_pk.php

Ub-SIMs ๖๓ ตามลิงค์ <http://203.157.166.27/Ub-SIMs/>

E-meeting ๖๒ ตามลิงค์ <http://newmeeting.phoubon.in.th/>

๔.๒ กลุ่มงานพัฒนาศาสตร์สาธารณสุข

๑.การจัดทำแผนค่าของงบประมาณรายจ่ายประจำปีงบประมาณ พ.ศ. ๒๕๖๔ งบลงทุนเพิ่มเติม

๒.แจ้งกำหนดการรับการตรวจราชการ กรณีปกติ ปีงบประมาณ ๒๕๖๓ จังหวัดอุบลราชธานี รอบที่ ๑ วันที่ ๒๒ - ๒๔ มกราคม ๒๕๖๓ พื้นที่รับการตรวจราชการ : เครือข่ายบริการสุขภาพอำเภอน้ำขุ่น / รพ.สต. ชี้เหล็ก ([เอกสารประกอบ](#))

๔.๓ กลุ่มงานประกันสุขภาพ

๑.Coverage UC ความครอบคลุมการขึ้นทะเบียนสิทธิประกันสุขภาพ ข้อมูลล่าสุด สามารถตรวจสอบได้ที่ <https://sites.google.com/site/ucprakan๓๔๐๐๐/home-๑/khwam-khrxbkhlum>

๒.กองทุนหลักประกันสุขภาพท้องถิ่น (เอกสารประกอบ)

สำนักงานสาธารณสุขจังหวัดอุบลราชธานี ได้พัฒนาคู่มือในการปฏิบัติงานกองทุนหลักประกันสุขภาพในระดับท้องถิ่นหรือพื้นที่ ๒๕๖๓ จังหวัดอุบลราชธานีขึ้น เพื่อส่งเสริมให้เกิดการดำเนินงานด้านหลักประกันสุขภาพของประชาชนในพื้นที่ที่มาจากความร่วมมือระหว่างสำนักงานหลักประกันสุขภาพแห่งชาติ เขต ๑๐ จังหวัดอุบลราชธานี องค์กรปกครองส่วนท้องถิ่น จังหวัดอุบลราชธานี และสำนักงานสาธารณสุขจังหวัดอุบลราชธานี โดยสนับสนุนให้เกิดบริการด้านสุขภาพของประชาชนด้านสร้างเสริมสุขภาพ การป้องกันโรคและการฟื้นฟูสมรรถภาพ และการ รักษาพยาบาลระดับปฐมภูมิเชิงรุกในพื้นที่ ส่งผลต่อการเข้าถึงบริการทางสุขภาพอย่างเหมาะสมและทั่วถึงตามพระราชบัญญัติหลักประกันสุขภาพแห่งชาติ พ.ศ. ๒๕๔๕ ขอให้ทุกหน่วยงานดำเนินการตามโครงการนโยบายเน้นหนัก ๒๕๖๓ ดังตัวอย่างในเอกสารคู่มือที่แนบมานี้

๓.รายงานผลการดำเนินงานกองทุนหลักประกันสุขภาพท้องถิ่น ๒๕๖๒ จังหวัดอุบลราชธานี (เอกสารประกอบ)

รายงานผลการดำเนินงานกองทุนหลักประกันสุขภาพท้องถิ่น ๒๕๖๒ จังหวัดอุบลราชธานี รายงานกองทุน (๒๓๘ กองท

๔.๔ กลุ่มเทคโนโลยีสารสนเทศ

๑. ผลการดำเนินการQOF ๒๕๖๓

๔.๕ กลุ่มงานพัฒนาคุณภาพและรูปแบบบริการ

๑. ให้รพ.สต.ดำเนินการส่ง OP สำหรับรพ.สต.ติดตามที่ขอรับการประเมินใหม่และรพ.สต.ที่ผ่านการประเมินในปี ๒๕๕๕ ได้แก่รพ.สต.หนามแท่ง และรพ.สต.ดอนใหญ่ เพื่อขอรับการประเมิน

๒. ให้รพ.สต. ทุกแห่งบันทึกผลการประเมินตนเอง รพ.สต.ติดตาม ในเว็บ PHOUBON หัวข้อ ระบบ MIS เลือก รพ.สต.ติดตาม หรือตาม LINK : <http://gishealth.moph.go.th/pcu/>

๔.๖ กลุ่มงานสนับสนุนบริการสุขภาพ

-RUN FOR HEALTH सा'สุข อุบล ชวนวิ่ง วิ่งวันอาทิตย์ที่ ๒ กุมภาพันธ์ ๒๕๖๓ ณ สวนสัตว์อุบลราชธานี ตำบลขามใหญ่ อำเภอเมือง จังหวัดอุบลราชธานี

๑. Fun Run ระยะ ๕ กิโลเมตร ราคา ๔๐๐ บาท ปล่อยตัว ๐๕.๔๕ น.

๒. Mini Marathon ระยะ ๑๑.๔ กิโลเมตร ราคา ๕๐๐ บาท ปล่อยตัว ๐๕.๓๐ น.

๓. VIP ราคา ๑,๐๐๐ บาท สามารถวิ่งได้ทุกระยะทาง

๔.๗ กลุ่มงานพัฒนาทรัพยากรบุคคล

- ไม่มีวาระการประชุม

๔.๘ สาธารณสุขมูลฐานและการสาธารณสุขภาคประชาชน

- การสมัคร ฌาปนกิจสงเคราะห์อาสาสมัครสาธารณสุขแห่งประเทศไทย (ฉกส.) ฟรีค่าสมัคร ค่าธรรมเนียมปีละ ๒๕ บาท หักศพละ ๕๐ สตางค์ ทุกเดือน (ถ้าเป็นไปตามเป้าจะได้ ศพละ ๕๐๐,๐๐๐ บาท)

วิธีการสมัคร

 ให้ติดต่อกับ รพ.สต. เพื่อเขียนใบสมัคร และใบยินยอมหักเงินจากบัญชีกส. ที่ท่านรับค่าตอบแทน. ย้ำ ****บัญชีกส.ที่ อสม ได้เปิดไว้เพื่อรับเงินค่าตอบแทน *****

 เมื่อ อสม. เขียนใบสมัครและใบยินยอมหักเงินแล้ว. รพ.สต. จะรวบรวม ดำเนินการต่อดังนี้

๑. ส่งใบยินยอม ไปให้กส. สาขาที่เปิดบัญชีไว้

๒. รวบรวมใบสมัคร ส่งให้ สสอ. เพื่อ สสอ.ตรวจสอบ. และส่งต่อไปงานสสม. สสจ. เพื่อส่งต่อให้กรรมการสมาคม

เอกสารที่ต้องส่งสสอ.

๑.ใบสมัครพร้อมเอกสารแนบ

๒.ใบสรุปรายชื่อผู้สมัคร

๓. ไปยินยอมให้ธนาคารหักเงินในบัญชีเงินฝาก พร้อมหนังสือนำส่ง

-การอบรมหลักสูตรอบรม.หมอประจำบ้าน กำหนดจัดการอบรมในวันที่ ๑๓ - ๑๕ มกราคม ๒๕๖๓ สถานที่ ห้องประชุม อาคารอสม.สำนักงานสาธารณสุขอำเภอศรีเมืองใหม่ หลักสูตรการอบรมที่จะต้องจัดการเรียนการสอนมี ทั้งหมด ๖ วิชา

๑. วิชาอาสาสมัครประจำครอบครัว(อศค.)และบทบาทหน้าที่ อสม.หมอประจำบ้าน โดย นายนิสสัย วงศ์ประसार และคณะ

๒. วิชาเฝ้าระวัง ป้องกันควบคุมไม่ให้เกิดโรคในพื้นที่ (นายนิคม ปราณีวัฒน์ นายวรงค์ฤทธิ์ พรหมเย็น นายอัครชัย โพธิ์มา และคณะ)

๓. วิชาการส่งเสริมสุขภาพ และแก้ไขปัญหาสุขภาพที่สำคัญ (นางแสงทิพย์ วงศ์ประसार น.ส.พัทธนันท์ ท้าวต่อน น.ส.กรรณิการ์ จันภูษา และคณะ)

๔. วิชาภูมิปัญญาไทย สมุนไพรและการใช้กัญชาทางการแพทย์ (เภสัชกร รพ.ศรีเมืองใหม่ ,นางคำมี บุญยั้ง และคณะ)

๕. วิชาเทคโนโลยีการสื่อสารการแพทย์ โทรเวชกรรม (Telemedicine) และแอปพลิเคชันด้านสุขภาพ (นายอภิชาติ พันผา นายอรรถวิทย์ วงศ์มณี นายศรศักดิ์ ภาระพัฒน์ และคณะ)

๖. วิชาผู้นำด้านการสร้างสุขภาพแบบมีส่วนร่วม (นางสุภาพร จูฑะสาร,นายชุมพล เพชรผดุง,นางวิไล พุทธจักรและคณะ)

กิจกรรมกลุ่มสัมพันธ์ ,คณะกรรมการคุมสอบและตรวจข้อสอบ : วิทยากร ค่ายยาเสพติด

รูปแบบการจัดกิจกรรม เป็นฐานการเรียนรู้ ทั้งหมด ๖ ฐาน

๔.๙ กลุ่มงานควบคุมโรค

สถานการณ์โรคไข้เลือดออก อำเภอศรีเมืองใหม่ พบผู้ป่วย ๔๐๗ ราย อัตราป่วย ๕๗๔.๖ ต่อแสนประชากร พบผู้ป่วยเดือนธันวาคม จำนวน ๑ ราย [รายละเอียดเพิ่มเติม](#)

รพ.สต.	จำนวน	ประชากร	อัตราป่วย/แสน ปชก.	ธ.ค.62	หมู่
คำหมาโน	52	3,683	1411.9		
บก	34	3,698	919.4		
ตะบ้าย	32	4,436	721.4	1	11
ฟ้าห่วน	38	5,426	700.3		
ลาดควาย	32	4,903	652.7		
นาแค	36	5,597	643.2		
ดอนใหญ่	28	4,429	632.2		
ห้วยหมาก	40	6,835	585.2		
คำบง	14	2,775	504.5		
นาคำ	39	8,043	484.9		
จันทัย	13	2,692	482.9		
ภูทลัน	16	3,714	430.8		
หนองขุ่น	11	3,022	364		
โหล้งขาม	1	433	230.9		
หนามแท่ง	9	3,964	227		
คำไทร	7	3,216	217.7		
นาทอย	5	3,530	141.6		
ดงนา	0	441	0		

ผลรวม	407	70,837	574.6	
-------	-----	--------	-------	--

***๑ Generation เท่ากับ ๑๔ วัน

มาตรการในการควบคุมโรคไข้เลือดออก ๓-๓-๑-๕-๒๘

๓ ที่หนึ่ง คือการรายงาน/แจ้งข่าว ผู้ป่วย ภายใน ๓ ชั่วโมง

๓ ที่สอง คือ การออกสอบสวนโรคในพื้นที่ภายในเวลา ๓ ชั่วโมง

๑ คือ อปท. ทึ่มพ่นหมอกควันออกควบคุมโรคกำจัดแหล่งเพาะพันธุ์ยุงลายภายใน ๒๔ ชั่วโมง (พ่นวันที่ ๐-๓-๗-๑๔-(๒๑))

๕ คือ ชุมชนช่วยกันกำจัดลูกน้ำภายใน และนอกบ้านให้กลายเป็นศูนย์ ภายใน ๕ วัน

๒๘ เผ่าระวังไม่ให้มีผู้ป่วยเพิ่มใน ๒๘ วัน (หลัง ๒๘ วันจะเป็นการระบอบเหตุการณ์ใหม่)

๒.สรุปสถานการณ์โรคปอดอักเสบสงสัยจากSARS ประเทศจีน ๔ มกราคม ๒๕๖๓ กองระบาดวิทยา กรมควบคุมโรคพบผู้ป่วยโรคปอดอักเสบจากเชื้อไวรัสจำนวน ๔๔ ราย จากเมืองอุฮั่น ไม่มีรายงานผู้เสียชีวิตนั้น จากการตรวจสอบข้อมูลเบื้องต้นพบว่า ทางารจีนได้ดำเนินการสอบสวนโรคและอยู่ระหว่างการตรวจสอบสาเหตุ ซึ่งขณะนี้ ยังไม่ทราบสาเหตุก่อโรค แต่จากการตรวจสอบเบื้องต้นพบว่า ไม่ใช่เชื้อไวรัสไข้หวัดใหญ่ ไข้หวัดนก อะดีโนไวรัส หรือโรคทางเดินหายใจที่พบได้ทั่วไป ดังนั้น หากพบผู้ที่มีประวัติเดินทางมาจากประเทศจีน และมีอาการป่วยคล้ายไข้หวัด ขอให้พบแพทย์ที่โรงพยาบาลทันที

๓.ความครอบคลุมวัคซีน เป้าหมาย MMR ร้อยละ ๙๕ วัคซีนอื่น ๆ ร้อยละ ๙๐

		BCG	HBV1	DHB3	OPV3	MMR1	IPV	DTP4	OPV4	JE1	JE2	MMR2	DTP5	OPV5	rank
1	นาค	✓ 100	✓ 100	✓ 100	✓ 100	✗ 76.92	✓ 92.31	✓ 94.12	✓ 94.12	✗ 88.24	✗ 72.73	✗ 72.73	✓ 100	✓ 100	
2	บก	✓ 100	✓ 100	✓ 100	✓ 100	✗ 80	✓ 100	✓ 100	✓ 100	✓ 100	✓ 91.67	✓ 91.67	✓ 100	✓ 100	
3	หนองซุน	✓ 100	✓ 100	✗ 60	✗ 66.67	✓ 46.67	✓ 80	✓ 90	✓ 90	✓ 100	✗ 69.23	✓ 76.92	✓ 100	✓ 100	
4	จันทย	✓ 100	✓ 100	✗ 77.78	✗ 77.78	✗ 66.67	✓ 88.89	✗ 66.67	✗ 66.67	✗ 80	✗ 62.5	✓ 62.5	✓ 100	✓ 100	
5	ลาดคาว	✓ 96.43	✓ 92.86	✓ 96.43	✓ 96.43	✓ 92.86	✓ 85.71	✓ 100	✓ 100	✓ 100	✗ 81.25	✗ 87.5	✗ 75	✗ 75	
6	คำม	✓ 100	✓ 100	✓ 100	✓ 100	✓ 100	✓ 100	✗ 66.67	✗ 66.67	✓ 100	✗ 62.5	✓ 100	✗ 45.45	✗ 45.45	
7	ภูหลน	✓ 96.15	✓ 96.15	✓ 84.62	✓ 92.31	✗ 84.62	✓ 88.46	✓ 89.47	✓ 89.47	✓ 89.47	✗ 64	✗ 76	✗ 78.26	✗ 78.26	
8	ตะบ้าย	✓ 100	✓ 100	✗ 53.33	✗ 53.33	✗ 26.67	✓ 93.33	✗ 55	✗ 55	✓ 90	✗ 61.11	✗ 72.22	✓ 80	✓ 80	
9	คำไหล	✓ 100	✓ 100	✗ 62.5	✗ 75	✗ 50	✓ 81.25	✓ 91.67	✓ 91.67	✓ 100	✗ 84.21	✗ 84.21	✓ 100	✓ 100	
10	ห้วยหมาก	✓ 100	✓ 100	✓ 91.18	✓ 91.18	✗ 67.65	✓ 85.29	✓ 90.91	✓ 90.91	✗ 86.36	✗ 60.61	✗ 69.7	✗ 60.47	✗ 60.47	
11	หนามแห่ง	✓ 100	✓ 100	✓ 94.12	✓ 94.12	✗ 76.47	✓ 88.24	✓ 81.82	✓ 81.82	✗ 95.45	✗ 68.18	✗ 72.73	✗ 73.68	✗ 73.68	
12	คำหมาโน	✓ 100	✓ 92.86	✓ 92.86	✓ 85.71	✓ 100	✓ 100	✓ 80.95	✓ 80.95	✓ 100	✗ 33.33	✓ 66.67	✓ 100	✓ 100	
13	ดอนใหญ่	✓ 100	✓ 100	✗ 75	✓ 93.75	✗ 81.25	✓ 100	✓ 85.71	✓ 85.71	✓ 90.48	✓ 87.5	✓ 91.67	✓ 95.24	✓ 95.24	
14	โง้งนขาม	✓ 100	✓ 100	✓ 100	✓ 100	✓ 100	✓ 100	✓ 100	✓ 100	✓ 100	✗ 50	✓ 50	✓ 100	✓ 100	
15	ดงนา	✗ 42.86	✗ 42.86	✓ 100	✓ 100	✓ 100	✗ 71.43	✗ 50	✗ 50	✗ 50	✓ 87.5	✗ 0	✓ 100	✓ 100	
16	นาค	✓ 100	✓ 100	✓ 95.45	✓ 95.45	✗ 59.09	✓ 90.91	✓ 100	✓ 100	✓ 100	✗ 81.82	✓ 87.88	✓ 90	✓ 83.33	
17	นาทอย	✓ 100	✓ 100	✓ 96.3	✓ 96.3	✗ 74.07	✓ 96.3	✓ 96.43	✓ 96.43	✓ 89.29	✓ 100	✓ 100	✓ 100	✓ 100	
18	ฟ้าหวน	✓ 100	✓ 95.65	✗ 47.83	✓ 82.61	✗ 69.57	✓ 86.96	✓ 87.5	✓ 87.5	✓ 100	✓ 86.67	✗ 86.67	✗ 66.67	✗ 66.67	๖มค63

๔.งานคุ้มครองผู้บริโภค การทำบัตรพนักงานเจ้าหน้าที่ สำนักงานสาธารณสุขจังหวัดอุบลราชธานีขยายเวลาการส่งเอกสารเพื่อทำบัตรพนักงานเจ้าหน้าที่ ออกไป จนถึงสิ้นเดือน กุมภาพันธ์ ๒๕๖๓ โดยให้แนบหลักฐานเป็นสำเนาบัตรข้าราชการ เท่านั้น

๔.๑๐ งานการแพทย์แผนไทยและการแพทย์ทางเลือก

๑. ผลการดำเนินการให้บริการแพทย์แผนไทย เป้าหมาย ร้อยละ ๓๐ ผลงาน ร้อยละ ๒๒.๒๑

หน่วยบริการ	รวมทั้งปีงบประมาณ		
	บริการผู้ป่วยนอก(ครั้ง)	บริการแพทย์แผนไทย (ครั้ง)	ร้อยละการรับ บริการ
รพ.สต.บก	1,697	1,081	63.7
รพ.สต.หนองแก่ง	488	274	56.15
รพ.สต.ลาดควาย	825	369	44.73
รพ.สต.นาแค	734	320	43.6
รพ.สต.หนองขุ่น	781	328	42
รพ.สต.จันทัย	411	154	37.47
รพ.สต.ดอนใหญ่	1,139	406	35.65
รพ.สต.ภูหล่น	457	131	28.67
รพ.สต.ห้วยหมากน้อย	1,012	286	28.26
รพ.สต.คำบง	600	158	26.33
รพ.สต.ตะปาย	577	142	24.61
สสช.โพนงขาม	159	34	21.38
รพ.สต.นาทอย	1,120	232	20.71
รพ.สต.คำไหล	1,562	282	18.05
PCUฟ้าห่วน	1,965	251	12.77
รพ.สต.คำหมาไน	485	33	6.8
สสช.ดงนา	291	4	1.37
	14,303	4,485	31
โรงพยาบาลศรีเมืองใหม่	27,945	4,815	17.23

๔.๑๑ งานอนามัยสิ่งแวดล้อมและอาชีวอนามัย

๑. กลุ่มงานอนามัยสิ่งแวดล้อม สำนักงานสาธารณสุขจังหวัดอุบลราชธานี ขอเชิญผู้อำนวยการโรงพยาบาล ส่งเสริมสุขภาพตำบล ทุกแห่งในโซนที่ ๒ ประชุมเชิงปฏิบัติการงานอนามัยสิ่งแวดล้อม โซนที่ ๒ ในวันที่ ๑๔ มกราคม ๒๕๖๓ ณ ห้องประชุมอินทนิล สำนักงานสาธารณสุขอำเภอศรีเมืองใหม่

๔.๑๒ กลุ่มงานควบคุมโรคไม่ติดต่อเรื้อรัง

ผลการดำเนินงานตามตัวชี้วัด QOF (ต.ค.-ธ.ค.๖๒)

ตัวชี้วัด	เป้าหมาย	ผลงาน	ร้อยละ
ร้อยละของประชากรไทยอายุ 35-74 ปี ได้รับการตรวจคัดกรองความดันโลหิตสูง ไม่น้อยกว่า ร้อยละ 90	18,026	7,709	42.77

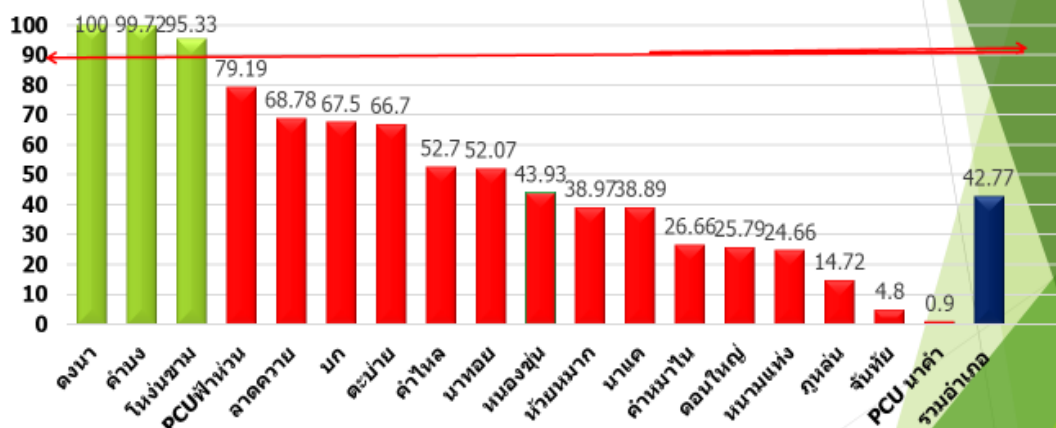

ตัวชี้วัด	เป้าหมาย	ผลงาน	ร้อยละ
อัตราผู้ป่วยเบาหวานที่สามารถควบคุมน้ำตาลในเลือดได้ดี มากกว่าร้อยละ 40	3,757	896	23.85

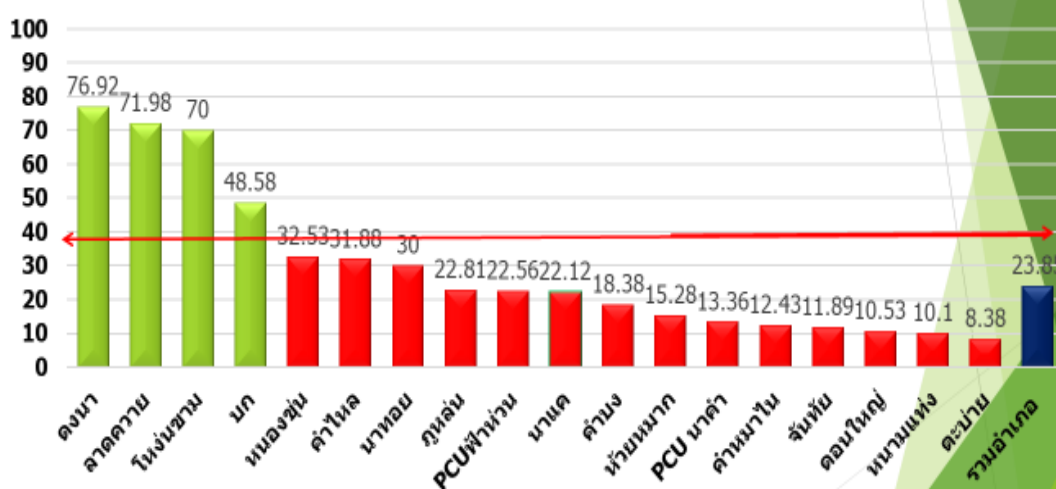

ตัวชี้วัด	เป้าหมาย	ผลงาน	ร้อยละ
อัตราผู้เป็นความดันโลหิตสูงที่ควบคุมความดันโลหิตสูงได้ดี มากกว่าร้อยละ 50	6,014	1,620	26.94

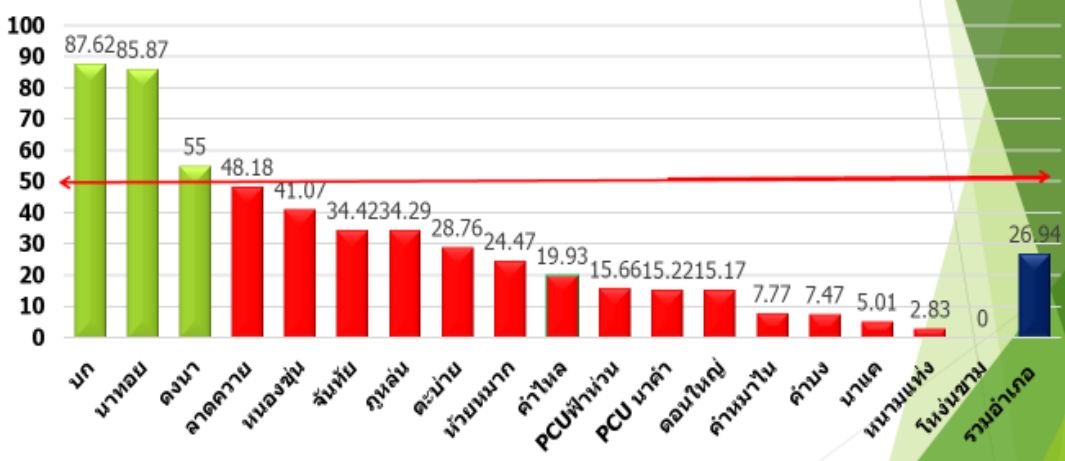

ตัวชี้วัด	เป้าหมาย	ผลงาน	ร้อยละ
ร้อยละสะสมความครอบคลุมการตรวจคัดกรองมะเร็งปากมดลูกในสตรี 30-60 ปี ภายใน 5 ปี ไม่น้อยกว่าร้อยละ 20	8,843	1,548	17.51

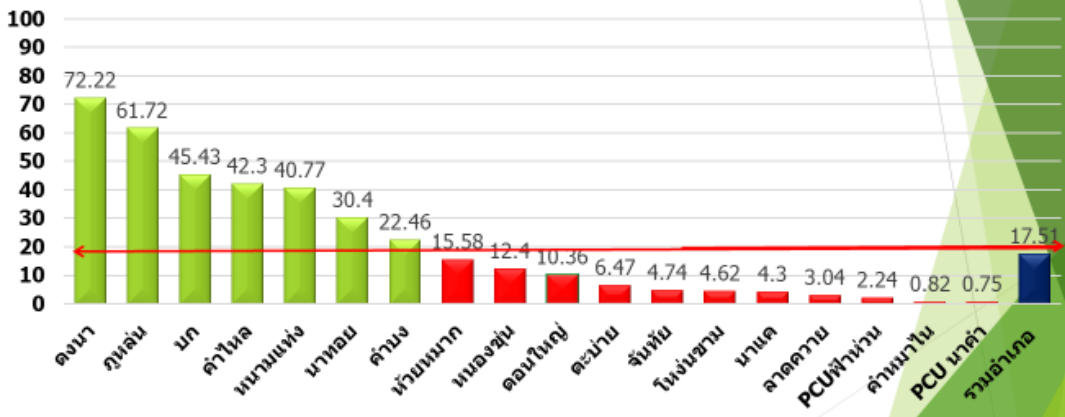

๒.แผนการจองเครื่องมือตรวจ Pap smear ประจำเดือนมกราคม ๖๓

- ๑๗ มกราคม ๒๕๖๓ รพ.สต.นาแค
- ๒๔ มกราคม ๒๕๖๓ รพ.สต.นาแค

๔.๑๔ กลุ่มงานส่งเสริมสุขภาพ

๑. ขอเชิญผู้รับผิดชอบงานอนามัยแม่และเด็กและพัฒนาการเด็กเข้าร่วมรับฟังการติดตามการดำเนินงานขับเคลื่อนมหัศจรรย์ ๑,๐๐๐วันแรกของชีวิตและการเตรียมเด็ก ๔๒+ จากกลุ่มงานส่งเสริมสุขภาพ สำนักงานสาธารณสุขจังหวัดอุบลราชธานี ในวันที่ ๑๓ มกราคม ๒๕๖๓ เวลา ๐๘.๓๐ - ๑๖.๐๐น. ณ ห้องประชุมอินทนิล สำนักงานสาธารณสุขอำเภอศรีเมืองใหม่

๒.การคัดเลือกผู้สูงอายุดีเด่นประจำปี ๒๕๖๒ อำเภอละ ๑ คน ส่งให้งานผู้สูงอายุ กลุ่มงานส่งเสริมสุขภาพ สำนักงานสาธารณสุขจังหวัดอุบลราชธานี ภายในวันที่ ๑๐ มกราคม ๒๕๖๓

๓.สรุปผลการดำเนินงาน QOF ไตรมาสที่๑ (งานส่งเสริมสุขภาพอนามัยแม่และเด็ก,พัฒนาการเด็ก)

ตัวชี้วัด : ร้อยละหญิงตั้งครรภ์ได้รับการฝากครรภ์ครั้งแรกอายุครรภ์น้อยกว่าหรือเท่ากับ 12 สัปดาห์ (ร้อยละ 60)

ค่าเป้าหมาย ร้อยละ 60 ผลงานภาพรวม ร้อยละ 85.28

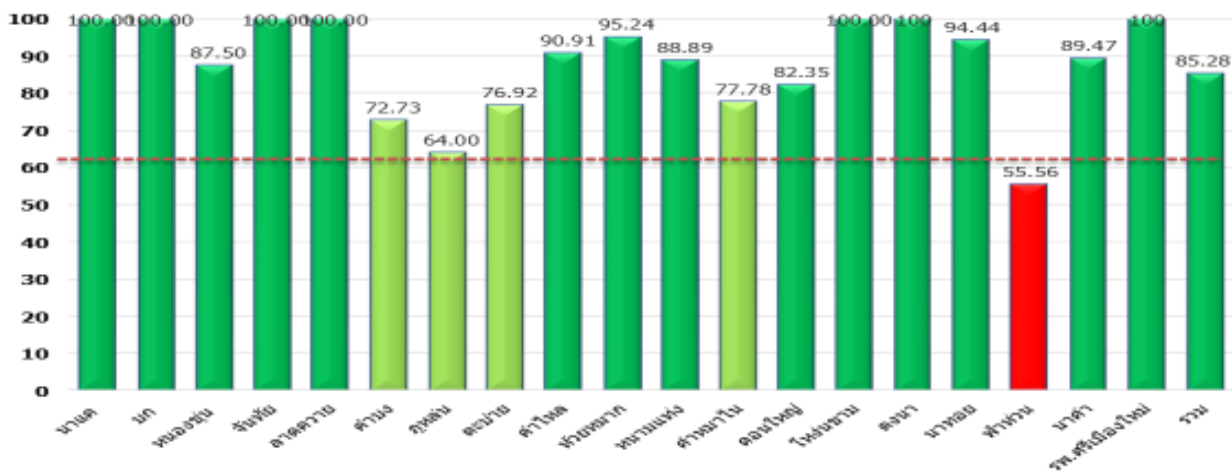

ที่มา: Cockpit63 ณ 7 ม.ค.2563

ตัวชี้วัด : ร้อยละหญิงตั้งครรภ์ได้รับการฝากครรภ์ครบ 5 ครั้งตามเกณฑ์ (ร้อยละ 60)

ค่าเป้าหมาย ร้อยละ 60 ผลงานภาพรวม ร้อยละ 66.79

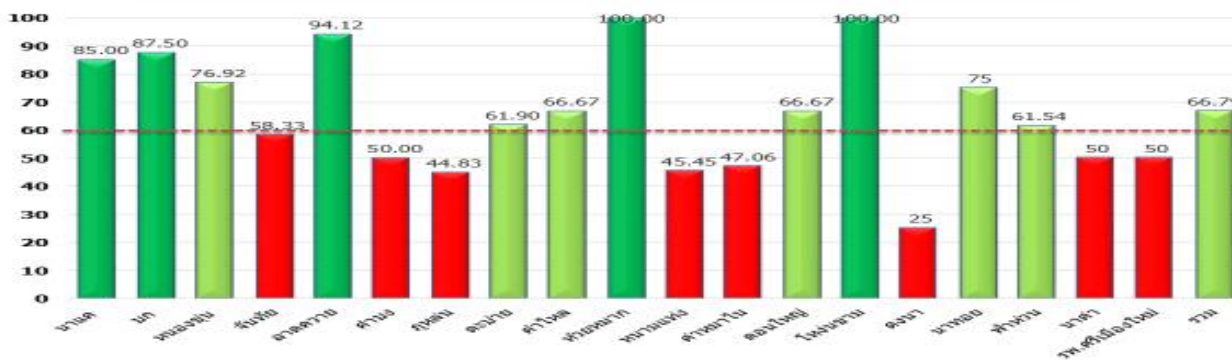

ที่มา: Cockpit63 ณ 7 ม.ค.2563

๓.สรุปผลการดำเนินงาน QOF (งานส่งเสริมสุขภาพอนามัยแม่และเด็ก,พัฒนาการเด็ก)

ตัวชี้วัด : เด็กไทยอายุ 9,18,30,42 เดือน ที่สงสัยล่าช้าได้รับการติดตามและประเมินพัฒนาการซ้ำภายใน30 (ร้อยละ 90)

ค่าเป้าหมาย ร้อยละ 90 ผลงานภาพรวม ร้อยละ 90.12

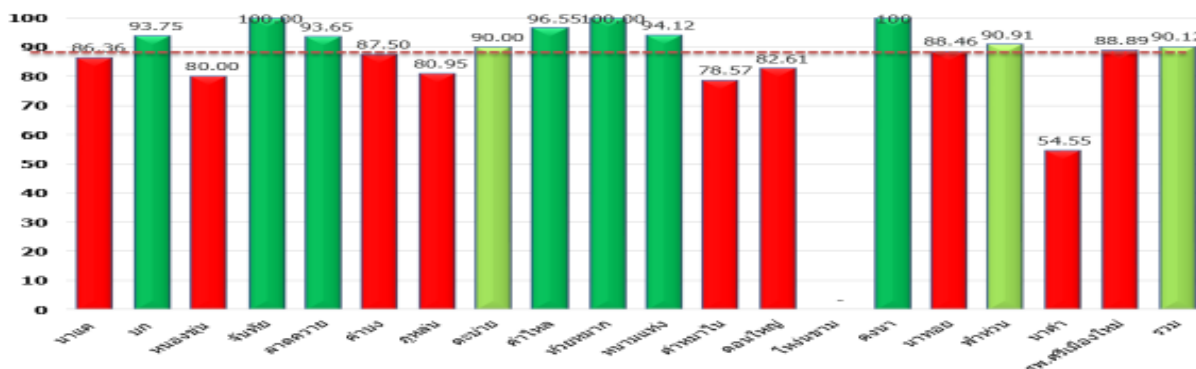

ที่มา: Cockpit63 ณ 7 ม.ค.2563

๔.๑๕ กลุ่มงานทันตสาธารณสุข

๑.ขอความร่วมมือประชาสัมพันธ์โรงเรียนประถมศึกษาในพื้นที่ส่งผลงานประกวดแต่งเพลงประกอบทำเต็นท์ส่งเสริมทันตสาธารณสุข ชิงเงินรางวัลกว่า ๑๕๐,๐๐๐บาท ของกรมอนามัย ระยะเวลาการส่งผลงานตั้งแต่บัดนี้ถึง วันที่ ๑๕ กุมภาพันธ์ ๒๕๖๓ ส่วนรายละเอียด กติกาการส่งผลงานเข้าประกวด สามารถสอบถามเพิ่มเติมได้ที่ กลุ่มพัฒนาทันตสุขภาพเด็กปฐมวัยและวัยเรียน สำนักทันตสาธารณสุข กรมอนามัย โทร. ๐๒-๕๙๐๔๒๐๙ และ Facebook Fanpage Mouth มั่นส์ ฟันดี

๔.๑๖ กลุ่มงานการแพทย์ฉุกเฉิน (EMS)

- ไม่มีวาระการประชุม

ระเบียบวาระที่ ๔ เรื่องจากโซนโรงพยาบาลส่งเสริมสุขภาพตำบล และ ศูนย์ส่งเสริมสุขภาพชุมชน

โซนที่ ๑

โซนที่ ๒

โซนที่ ๓

โซนที่ ๔

โซน ๕ PCU นาคำ,PCU ฟ้าหวุ่น

ระเบียบวาระที่ ๕ เรื่องอื่น ๆ

[Files:วาระการประชุม](#)