

ระเบียบวาระการประชุมวิชาการประจำเดือนเจ้าหน้าที่สาธารณสุขอำเภอศรีเมืองใหม่
ครั้งที่ ๑/๒๕๖๔ วันที่ ๖ เดือน มกราคม ๒๕๖๔ เวลา ๑๓.๓๐ น.
ณ ห้องประชุมสำนักงานสาธารณสุขอำเภอศรีเมืองใหม่

วาระก่อนประชุม

วาระที่ ๑ เรื่องที่ประธานแจ้งให้ทราบ

ระเบียบวาระที่ ๒ เรื่องติดตามจากการประชุมครั้งที่แล้ว

ระเบียบวาระที่ ๓ เรื่องติดตาม และ รับรองรายงานการประชุม ครั้งที่แล้ว (ดูรายละเอียดตามไฟล์แนบ)

ระเบียบวาระที่ ๔ เรื่องจากกลุ่มงานสำนักงานสาธารณสุขอำเภอศรีเมืองใหม่

๔.๑ กลุ่มงานบริหารทั่วไป

แจ้งในที่ประชุม

๔.๒ กลุ่มงานพัฒนายุทธศาสตร์สาธารณสุข

๑. กำหนดการนิเทศงานสาธารณสุขผสมผสาน ระดับจังหวัดอุบลราชธานี รอบที่ ๑ ประจำปีงบประมาณ ๒๕๖๔ กำหนดการนิเทศงานสาธารณสุขผสมผสาน ระดับจังหวัดอุบลราชธานี รอบที่ ๑ ประจำปีงบประมาณ ๒๕๖๔ ระหว่างวันที่ ๑๔ - ๒๒ มกราคม ๒๕๖๓ ([เอกสารแนบ](#))

๒. รายการแผนงบค่าเสื่อม_๒๕๖๔_ที่ได้รับการอนุมัติแล้ว ([รายละเอียด](#))

๔.๓ กลุ่มงานประกันสุขภาพ

๑. Coverage UC ความครอบคลุมการขึ้นทะเบียนสิทธิประกันสุขภาพ ข้อมูลล่าสุด สามารถตรวจสอบได้ที่ <https://sites.google.com/site/ucprakan34000/home-1/khwam-khrxbkhlum>

๔.๔ กลุ่มเทคโนโลยีสารสนเทศ (IT)

๑. [งานประจำเดือนมกราคม ๖๔](#)

๒. การส่งข้อมูลประกันสังคม

๔.๕ กลุ่มงานพัฒนาคุณภาพและรูปแบบบริการ

๑. การอบรมพัฒนาศักยภาพอสม.เป็นอสม.หมอบริการบ้าน (คนใหม่ ๑ คน/หมู่บ้าน) หลักสูตร ๓ วัน ให้พื้นที่คัดเลือกผู้นำอสม.หมอบริการบ้านเข้ารับการอบรม หลักสูตร ๓ วัน กำหนดช่วงเวลาการอบรม

๒. Timeline การพัฒนาศักยภาพอาสาสมัครประจำครอบครัว ประจำปีงบประมาณ ๒๕๖๔ ([เอกสารแนบ](#))

๓. ขอบคุนรพ.สต.นาทอย ส่งตัวแทนอสม.เข้ารับการคัดเลือกอสม.ดีเด่นระดับจังหวัดอุบลราชธานีการ

๔. “คนไทยทุกคนครอบครัวมีหมอบริการตัวทุกคน” เป็นการยกระดับระบบสุขภาพปฐมภูมิที่เข้มแข็ง เพื่อให้ประชาชนเข้าถึงบริการ และการดูแลต่อเนื่องได้อย่างครอบคลุม และทั่วถึงนโยบาย “คนไทยทุกคนครอบครัว มีหมอบริการตัว ๓ คน” (หมอบริการบ้าน หมอสาธารณสุข หมอครอบครัว) ด้วยหลักการ “เข้าถึง ครอบคลุมต่อเนื่อง” ซึ่งครอบคลุมด้านการส่งเสริมสุขภาพ ป้องกันโรค รักษาฟื้นฟูสุขภาพ ที่เชื่อมโยงฐานข้อมูลในระบบบริการ

-หมอบริการบ้าน ๑ หมอบริการบ้าน หมายถึง อสม. มีบทบาทในการออกเยี่ยมบ้าน ให้คำแนะนำ คัดกรองช่วยเหลือให้บริการประชาชนเบื้องต้น

-หมอบริการบ้าน ๒ หมอสาธารณสุข หมายถึง บุคลากรของโรงพยาบาลส่งเสริมสุขภาพตำบล มีบทบาทในการให้คำแนะนำ บริการ รวมทั้งเชื่อมโยงและประสาน ส่งต่อการดูแลประชาชนทั้งด้านร่างกาย จิตใจ สังคม ปัญญา ร่วมกับหมอบริการบ้าน ๑ และหมอบริการบ้าน ๓

-หมอคนที่ ๓ หมอครอบครัว ได้แก่ แพทย์ของโรงพยาบาลที่ได้รับมอบหมายให้ดูแลประชาชนในพื้นที่ มีบทบาทในการให้คำแนะนำ/ปรึกษาด้านการรักษา รับ-ส่งต่อการรักษาจากหมอคนที่ ๒

-การทำบันทึกฐานข้อมูลหมอประจำตัว

-เยี่ยมบ้าน หมอของขวัญปีใหม่ ในกลุ่มที่มีภาวะพึ่งพิง ผู้สูงอายุติดบ้านติดเตียง บันทึกภาพ วีดีโอ

รายงาน สสอ. (เอกสารแนบ)

๔.๖ กลุ่มงานควบคุมโรค

สถานการณ์โรค COVID-๑๙

สถานการณ์โรค COVID-19 จำนวนผู้ป่วยทั่วโลก วันที่ 6 มกราคม 64 พบจำนวน 85,672,034 ราย เสียชีวิต จำนวน 1,853,334 ราย

ประเทศไทย พบผู้ป่วยยืนยัน 8,966 ราย เสียชีวิต จำนวน 65 ราย *รายใหม่ 527 ราย*

จังหวัดอุบลราชธานี พบผู้ป่วยยืนยัน จำนวน 17 ราย เป็นพื้นที่เฝ้าระวังสูง

อำเภอศรีเมืองใหม่ ยังไม่พบผู้ป่วยยืนยัน พบผู้ป่วยเข้าเกณฑ์สอบสวนโรค (PUI : Patient under investigation) จำนวน 73 ราย(ระลอกใหม่) ผู้เดินทางมาจากพื้นที่เสี่ยง 95 ราย

สถานการณ์โรคไข้เลือดออก

จังหวัดอุบลราชธานี พบผู้ป่วยจำนวน 2,649 ราย อัตราป่วย 141.2 ต่อแสน ประชากร อำเภอศรีเมืองใหม่พบผู้ป่วย จำนวน 76 ราย อัตราป่วย 107.3 ต่อแสนประชากร

รพ.สต.	จำนวน	ประชากร	อัตราป่วย/แสน ปชก.
ห้วยหมาก	40	6,835	585.2
หนามแท่ง	12	3,964	302.7
โพนงาม	1	433	230.9
นาทอย	5	3,530	141.6
ฟ้าห่วน	5	5,426	92.1
ภูหล่น	3	3,714	80.8
บก	2	3,698	54.1
ดอนใหญ่	2	4,429	45.2
นาคำ	3	8,043	37.3
คำบง	1	2,775	36
คำหมาใน	1	3,683	27.2
ตะบ้าย	1	4,436	22.5
คำไหล	0	3,216	0
จันทัย	0	2,692	0
ดงนา	0	441	0
นาแค	0	5,597	0
ลาดควาย	0	4,903	0
หนองขุน	0	3,022	0
ผลรวม	76	70,837	107.3

***มาตรการในการควบคุมโรคไข้เลือดออก 3-3-1-5-28

3 ที่หนึ่ง คือการรายงาน/แจ้งข่าว ผู้ป่วย ภายใน 3 ชั่วโมง

3 ที่สอง คือ การออกสอบสวนโรคในพื้นที่ภายในเวลา 3 ชั่วโมง

1 คือ อปท.ที่มีพ่นหมอกควันออกควบคุมโรคกำจัดแหล่งเพาะพันธุ์ยุงลายภายใน 24 ชั่วโมง(พ่นวันที่ ๐-๓-๗-๑๔-(๒๑) หรือทุก 7 วัน จนกว่าโรคจะสงบ

5 คือ ชุมชนช่วยกันกำจัดลูกน้ำภายใน และนอกบ้านให้กลายเป็นศูนย์ ภายใน 5 วัน

28 เผ่าระวังไม่ให้มีผู้ป่วยเพิ่มใน 28 วัน(หลัง 28 วันจะเป็นการระบอบาเหตุการณ์ใหม่

งานสร้างเสริมภูมิคุ้มกันโรค

ความครอบคลุมวัคซีน IPV,OPV3 ร้อยละ 90, MMR1 ร้อยละ 95

หน่วยบริการ	รวม														
	Bรวม	BCG	HBV1	DTP1	DTP3	HBV3	HIP3	โปลิโอ3		MMR1		IPV		Rota	
		%	%	%	%	%	%	90	%	95	%	90	%	A	%
นาแค	14	100	100	85.7	35.7	71.4	35.7	7	50	6	42.9	10	71.4	6	42.9
บก	11	100	100	100	100	100	100	11	100	9	81.8	11	100	11	100
หนองขุ่น	12	91.7	91.7	91.7	75	83.3	75	11	91.7	6	50	8	66.7	3	25
จันทัย	11	100	100	81.8	63.6	81.8	9.09	7	63.6	5	45.5	9	81.8	5	45.5
ลาดควาย	21	100	100	100	81	90.5	81	17	81	18	85.7	20	95.2	9	42.9
คำบัง	11	100	63.6	63.6	54.6	36.4	54.6	8	72.7	6	54.6	7	63.6	1	9.09
ภูหล่น	20	100	100	100	100	100	100	20	100	18	90	20	100	10	50
ตะปาย	13	100	100	84.6	76.9	84.6	0	13	100	12	92.3	12	92.3	4	30.8
คำไหล	11	100	100	100	100	100	100	11	100	9	81.8	11	100	6	54.6
ห้วยหมาก	30	100	100	86.7	76.7	83.3	0	26	86.7	23	76.7	25	83.3	6	20
หนามแท่ง	24	91.7	50	83.3	70.8	29.2	0	21	87.5	16	66.7	16	66.7	1	4.17
คำหมาโน	15	100	100	100	100	100	100	15	100	15	100	13	86.7	13	86.7
ดอนใหญ่	13	100	100	100	100	100	100	13	100	8	61.5	13	100	11	84.6
โง้งขาม	1	100	100	100	100	100	0	1	100	0	0	1	100	0	0
ดงนา	4	100	100	100	100	100	0	4	100	3	75	4	100	0	0
นาคำ	31	90.3	80.7	77.4	67.7	61.3	64.5	26	83.9	25	80.7	23	74.2	14	45.2
นาทอย	13	100	100	100	100	100	100	13	100	6	46.2	13	100	8	61.5
ฟ้าหวน	23	100	100	91.3	82.6	91.3	82.6	19	82.6	19	82.6	21	91.3	8	34.8

งานคุ้มครองผู้บริโภคและเภสัชกรรม

1. ร้อยละการใช้จ่ายปฏิชีวนะอย่างรับผิดชอบในผู้ป่วยนอกโรคอุจจาระร่วงเฉียบพลัน Acute Diarrhea (AD)

ไม่เกินร้อยละ 20 **ผลงานร้อยละ 9.27**

2. ร้อยละการใช้จ่ายปฏิชีวนะอย่างรับผิดชอบในผู้ป่วยนอกโรคติดเชื้อระบบทางเดินหายใจ Respiratory

Infection (RI) ไม่เกินร้อยละ 20 **ผลงานร้อยละ 10.25**

๔.๗ งานการแพทย์แผนไทยและการแพทย์ทางเลือก

ผลการดำเนินงานแพทย์แผนไทย สสจ.อุบลราชธานี เป้าหมายร้อยละ ๓๐

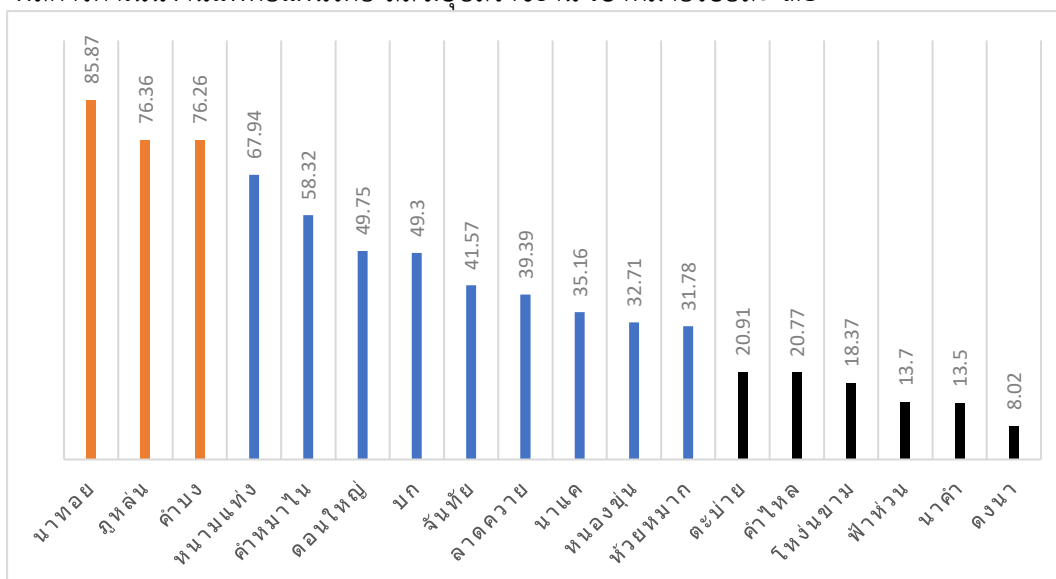

๔.๘ งานอนามัยสิ่งแวดล้อมและอาชีวอนามัย

- ไม่มีวาระการประชุม

๔.๙ กลุ่มงานควบคุมโรคไม่ติดต่อเรื้อรังการแพทย์และสุขภาพจิต

[วาระการประชุม](#)

๔.๑๐ กลุ่มงานส่งเสริมสุขภาพ

[วาระการประชุม](#)

๔.๑๔ กลุ่มงานทันตสาธารณสุข

[วาระการประชุม](#)

๔.๑๕ กลุ่มงานการแพทย์ฉุกเฉิน (EMS)

- ไม่มีวาระการประชุม

ระเบียบวาระที่ ๔ เรื่องจากโซนโรงพยาบาลส่งเสริมสุขภาพตำบล และ ศูนย์ส่งเสริมสุขภาพชุมชน

โซนที่ ๑ โซนที่ ๒ โซนที่ ๓ โซนที่ ๔ โซน ๕ PCU นาคำ, PCU ฟ้าพวน

ระเบียบวาระที่ ๕ เรื่องอื่น ๆ

[Files:วาระการประชุม](#)